



# 操作マニュアル

株式会社ジェイトップ・ユーコー

2011/06/20

## 目 次

0.	プランの進め方.....	2
1.	スタートページ.....	3
2.	器の選択.....	7
3.	水栓の選択.....	8
4.	カウンターの選択.....	9
5.	給排水の選択.....	12
6.	明細の表示.....	13
7.	「セット図面」「プランシート」の表示.....	13

## 0. プランの進め方

プラン方法には、以下の3通りの進め方があります。

**A)**  
一覧から器や水栓を選ぶ

**B)**  
プランする器の品番が  
決まっている  
(水栓を一覧から選ぶ)

**C)**  
プランする器と水栓の品番  
が決まっている

スタートページ  
(P. 3)



洗面器か手洗器を選び  
プランスタート



器の品番を入力し  
プランスタート



器と水栓の品番を入力し  
ポップアップ仕様を選んで  
プランスタート

器を選ぶ  
(P. 7)

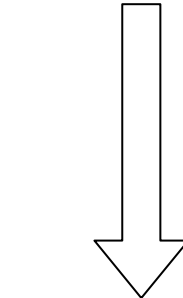

水栓を選ぶ  
(P. 8)

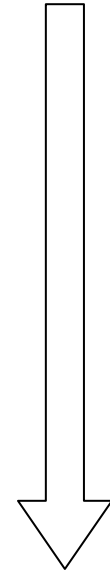

カウンターを選ぶ  
(P. 9)

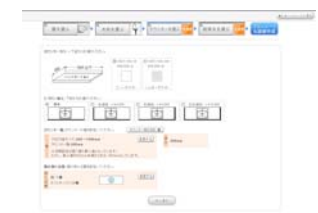
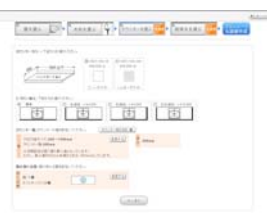
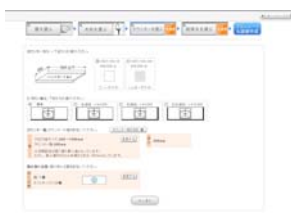

給排水を選ぶ  
(P. 12)



プランシート  
& 図面作成  
(P. 13)



# 1. スタートページ

## A) 一覧から器や水栓を選ぶ場合

「洗面をプランする」か「手洗いをプランする」を選び、「プランスタート」をクリックします。

(→【2. 器の選択】へ進む)

自動作図システム

友兵衛  
ユーバー

製品と仕様を選んでいくことで、セット図面とプランシートをご提供いたします。  
洗面か手洗いどちらかの『プランスタート』ボタンよりプランを開始してください。

洗面をプランする

手洗いをプランする

「洗面器」はここからスタートしてください。

「手洗器」はここからスタートしてください。

プランスタート

プランスタート

プランする器と水栓が決まっている場合は、 をご利用下さい。  
器の品番のみ入力した場合は水栓の選択画面へ、器と水栓の品番とポップアップ仕様を入力した場合は  
カウンターの選択画面へジャンプできます。

品番からプランする

器の品番:

水栓の品番:

ポップアップ仕様:

ヘルプ

※品番は半角英数字で正確に入力してください。  
※器の品番は必ず入力してください。

プランスタート

お知らせ

2011.6.20 『品番からプランする』機能を追加しました。  
2011.6.20 新製品を追加しました。

友兵衛 ユーバー についてのご紹介

友兵衛 ユーバー 操作マニュアル

**B) プランする器の品番が決まっている（水栓を一覧から選ぶ）場合**

「品番からプランする」枠内の「器の品番」にプランする器の品番を入力し、「プランスタート」をクリックします。

(→【3. 水栓の選択】へ進む)



- ※ 品番は半角英数字で入力してください。「#」や「-」等の記号も半角で入力してください。
- ※ 品番は正確に入力してください。あいまい検索や前方一致検索などはできません。

★こんなエラー画面が出た時は…

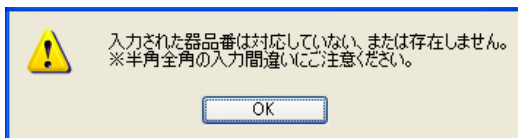

- ・品番が間違っている  
(Y493-010-CB など色記号まで正確に入力しているか)  
⇒ **品番を正確に入力する**
- ・全角文字で入力している  
(#DU-0491700000 のように半角全角が混じっていないか)  
⇒ **すべて半角文字で入力する**
- ・品番が友兵衛対応でない  
⇒ **器の品番を変更する**

### C) プランする器と水栓の品番が決まっている場合

「品番からプランする」枠内の「器の品番」にプランする器の品番を入力します。友兵衛で対応している器の品番が入力されれば、「水栓の品番」を入力できるようになります。

組合わせたい水栓の品番を入力し、ポップアップ仕様を選択して「プランスタート」をクリックします。

(→【4. カウンターの選択】へ進む)

製品と仕様を選んでいくことで、セット図面とプランシートをご提供いたします。  
洗面か手洗どちらかの『プランスタート』ボタンよりプランを開始してください。

洗面をプランする

手洗をプランする

プランスタート ▶

プランスタート ▶

プランする器と水栓が決まっている場合は、こちらをご利用下さい。  
器の品番のみ入力した場合は水栓の選択画面へ、器と水栓の品番とポップアップ仕様を入力した場合はカウンターの選択画面へジャンプできます。

品番からプランする

器の品番: Y493-000  
水栓の品番: Y150-416  
ポップアップ仕様: 不要

※品番は半角英数字で正確に入力してください。  
※器の品番は必ず入力してください

プランスタート ▶

ヘルプ

お知らせ

2011.6.20 『品番からプランする』機能を追加しました。  
2011.6.20 新製品を追加しました。

友兵衛 ゆーべー についてのご紹介 ▶

友兵衛 ゆーべー 操作マニュアル ▶

- ※ 品番は半角英数字で入力してください。「#」や「-」等の記号も半角で入力してください。
- ※ 品番は正確に入力してください。あいまい検索や前方一致検索などはできません。
- ※ 水栓の品番だけを入力してプランをスタートすることはできません。  
対応する器の検索には「器と水栓の組合せ検索」をご利用ください。

★こんなエラー画面が出た時は…

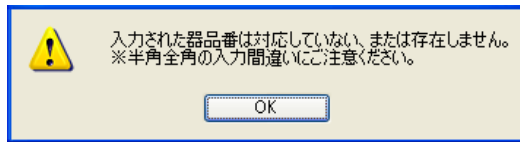

- ・品番が間違っている  
(Y493-010-CB など色記号まで正確に入力しているか)  
⇒品番を正確に入力する

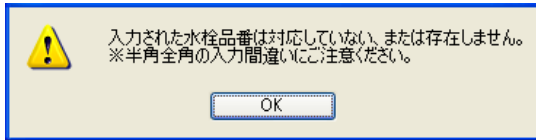

- ・全角文字で入力している  
(#DU-0491700000 のように半角全角が混じっていないか)  
⇒すべて半角文字で入力する
- ・品番が友兵衛対応でない  
⇒器や水栓の品番を変更する

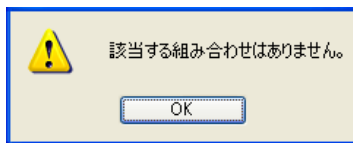

- ・器と水栓の組合せが推奨でない  
⇒器や水栓の品番を変更する
- ・組合せが友兵衛対応でない  
⇒器や水栓の品番を変更する

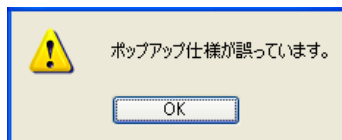

- ・引棒付水栓を入力しているのにポップアップ仕様が「水栓連結」になっていない  
⇒ポップアップ仕様を「水栓連結」にする
- ・引棒なし水栓を入力しているのにポップアップ仕様が「水栓連結」になっている  
⇒ポップアップ仕様を「水栓連結」以外にする

## 2. 器の選択

器を選び、「次へ進む」をクリックします。

設定条件によって器を絞り込むことができます。

器のグループ	H≤15 器高さ15ミリ以下	H≤100 器高さ100ミリ以下
器の機能	H>100 器高さ100ミリより大きい	アンダー アンダーカウンター式 壁掛 壁掛け
対応する水栓	OF オーバーフローあり	
対応カウンター奥行き	単 単水栓 混 混合栓 センサ センサー水栓	
対応カウンター奥行き	400 400ミリ 600 600ミリ 600 600ミリ	

ラジオボタンか画像をクリックします。

次へ進む

### 3. 水栓の選択

ポップアップ仕様と水栓を選び、「次へ進む」をクリックします。

**【ポップアップ仕様】**  
器の種類によって、ポップアップ仕様を選択できます。

**【水栓の仕様】**  
一般地、寒冷地を選択できます。

**★注意★**  
排水金具の品番・仕様が  
ここで決まります。

[←スタートページに戻る](#)

器を選ぶ

水栓を選ぶ 未設定

カウンターを選ぶ 未設定

給排水を選ぶ 未設定

プランシート  
& 図面作成

対応する水栓の表示が切り替わりますので、下記項目をお選びください。

ポップアップ仕様 不要

ヘルプ

単水栓 混 混合栓 壁掛け センサ センサー水栓

Y125-001 ¥44,000	Y150-416 ¥30,000	Y150-417 ¥34,000	Y183-036 ¥41,000	Y183-052 ¥52,000
Y183-056 ¥57,000	Y183-057 ¥50,000	Y183-06 ¥49,000	Y183-069 ¥65,000	Y713-314 ¥86,000
Y713-321 ¥58,000	Y713-323 ¥62,000	Y8252-348 ¥276,000		

次へ進む

➔

[TOPへ戻る](#)

**【水栓の表示について】**

「ポップアップ仕様:水栓連結」を選ぶと「引棒あり水栓」が表示されます。  
それ以外の場合、「引棒なし水栓」が表示されます。

## 4. カウンターの選択

特に指定のない場合は、「次へ進む」をクリックします。

(初期設定ではカウンターカラー1色、器1個、エプロン加工なしが選択されています。)

※ 壁掛け器の場合は、下のような画面が表示されますので次へ進んでください。

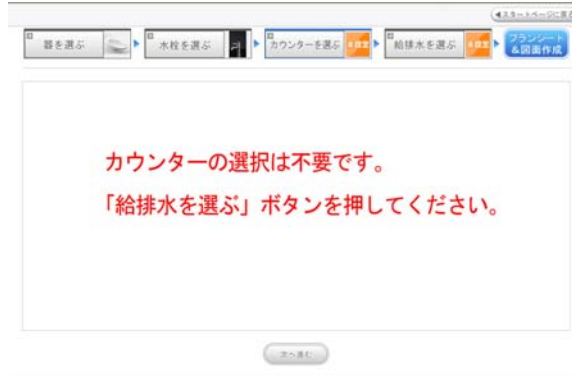

※ コーナーカウンターやキャビネット等には対応していません。

### 4-1. カウンターカラーを変更する場合

The screenshot shows the 'カウンターを選ぶ' step in the software. The navigation bar at the top has 'カウンターを選ぶ' highlighted in orange, with '未設定' next to it. Below the navigation bar, there are two radio button options for counter colors: 'Y497-100-W' (スノーホワイト) and 'Y497-100-SW' (シュガー). The 'Y497-100-SW' option is selected. A red box highlights the radio button and the color name. A green callout bubble points to the radio button with the text: 'ラジオボタンか画像をクリックします。' Another green callout bubble points to the color name with the text: '1つ選ばれています。' Below the color options, there are four radio button options for apron processing: '標準', '左追加 +¥9,000', '右追加 +¥9,000', and '左右追加 +¥18,000'. The '標準' option is selected. Below the apron options, there is a section for 'カウンター幅' (Counter Width) with a dropdown menu set to '600mm'. Below that, there is a section for '器の数と位置' (Number and Position of Sinks) with a dropdown menu set to '1個'. At the bottom of the interface is a '次へ進む' button.

## 4-2. エプロン加工を変更する場合

◀スタートページに戻る

器を選ぶ ▶ 水栓を選ぶ ▶ カウンターを選ぶ **未設定** ▶ 給排水を選ぶ **未設定** ▶ プランシート & 図面作成

カウンターカラー: 下記からお選びください。

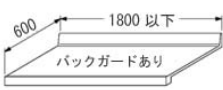

Y497-100-W ¥59,000/m

Y497-100-SW ¥69,000/m

ラジオボタンか画像をクリックします。

エプロン加工: 下記からお選びください。

標準

左追加 +¥9,000

右追加 +¥9,000

左右追加 +¥18,000

標準が選択されています。

カウンター幅: カウンターの幅を設定してください。 カウンター幅の目安

対応可能サイズ: 680~1800mm 変更する

幅: カウンター幅: 680mm

※初期設定は器1個の最小値となっています。ただし、最小値が600mm未満のときは、600mmとしています。

奥行: 600mm

器の数と位置: 器の数と位置を設定してください。

数と位置: 器: 1個 変更する

ダストボックス: 0個

次へ進む



## 5. 給排水の選択

特に指定のない場合は、「次へ進む」をクリックします。

（初期設定では壁給水、床排水が選択されています。）

変更する場合は、指定する項目を選んでください。

[←スタートページに戻る](#)

器を選ぶ

水栓を選ぶ

カウンターを選ぶ
 設定済

給排水を選ぶ
 未設定

フランシード  
& 図面作成

給水: 下記からお選びください。

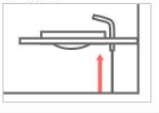
床から  

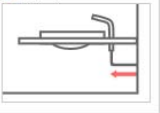

壁から  



止水栓: 下記からお選びください。

1 

2 

3 

4 

5 

6 

排水管: 下記からお選びください。 [ヘルプ](#)

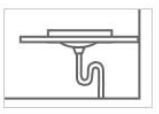

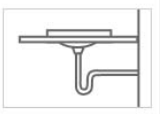

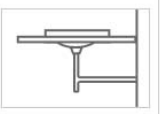

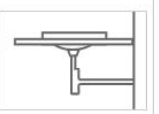

Sトラップ  



Pトラップ  

ボトルトラップ  

低位通気弁つき  
ボックストラップ  

化粧キャップ: 下記からお選びください。

<input checked="" type="radio"/> Y433-114 ¥2,800 メッキあり 	<input type="radio"/> Y433-115 ¥2,700 メッキなし 	<input type="radio"/> Y433-117 ¥12,000 純金箔貼り 	<input type="radio"/> Y433-118 ¥9,000 錫箔貼り 	<input type="radio"/> Y433-119 ¥3,800 黒ニッケルメッキ 	<input type="radio"/> Y433-122 ¥3,200 メッキあり 
<input type="radio"/> Y433-123 ¥4,000 白塗装 	<input type="radio"/> Y433-124 ¥4,000 赤塗装 	<input type="radio"/> Y433-125 ¥4,000 黒塗装 	<input type="radio"/> なし		

次へ進む

### 【化粧キャップについて】

- ※ 選べる化粧キャップは器により異なります。
- ※ 選択できない組合せの場合は表示されません。
- ※ 明細には含まれますが、図面内には描画されません。

## 6. 明細の表示

選択した商品と自動的に決まった部品の明細が表示されます。

◀スタートページに戻る

器を選ぶ

器を選ぶ

設定済

プランシート & 図面作成

「お客様」と「工事名」を入力します。(全角27文字まで)  
セット図面とプランシートに反映されます。

お客様

工事名

お見積金額(税抜) : ¥139,120

お見積金額(税込) : ¥146,076

プランシート & 図面  
[PDF]

品番	品名	数量	単価	金額(税抜)
Y497-100-W	洗面カウンター(幅:680mm,カラー:スノーホワイト)	1	¥40,120	¥40,120
	エブロン加工 : 標準	0	-	-
	穴加工 : 標準	0	-	-
	ダストボックス穴加工 : なし	0	-	-
Y499-000	丸型洗面器	1	¥32,000	¥32,000
Y150-416	2ハンドル混合栓//トール	1	¥30,000	¥30,000
Y40AB-13	アングル止水栓本体	2	¥2,700	¥5,400
Y494-006-32	排水金具ユニット	1	¥3,000	¥3,000
Y4381-32	Sトラップユニット55	1	¥5,800	¥5,800
Y433-114	化粧キャップ	1	¥2,800	¥2,800
Y250-004	ブラケット//洗面、樹脂	2	¥10,000	¥20,000

## 7. 「セット図面」「プランシート」の表示

「お客様」「工事名」を入力し、「プランシート&図面 (PDF)」をクリックすると、「セット図面」と「プランシート」が表示されます。

セット図面

器、水栓、給排水の施工参考例を表示します。

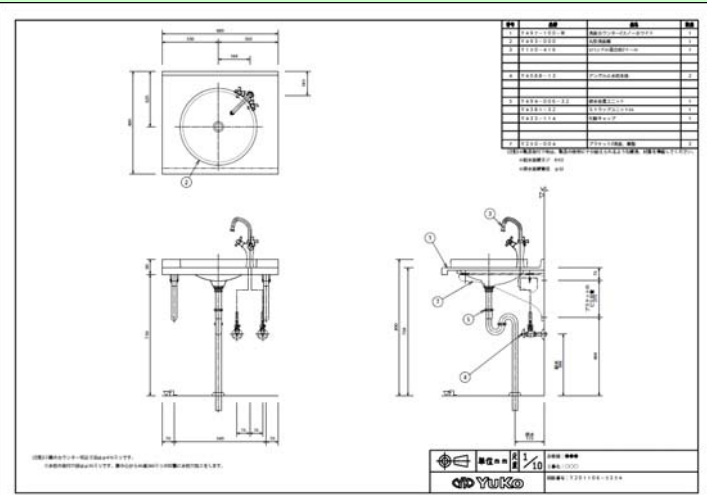

プランシート

定価の積算価格を表示します。



プラン終了